

BANCADA GRANITO
UBS ALVENARIA TIPO I

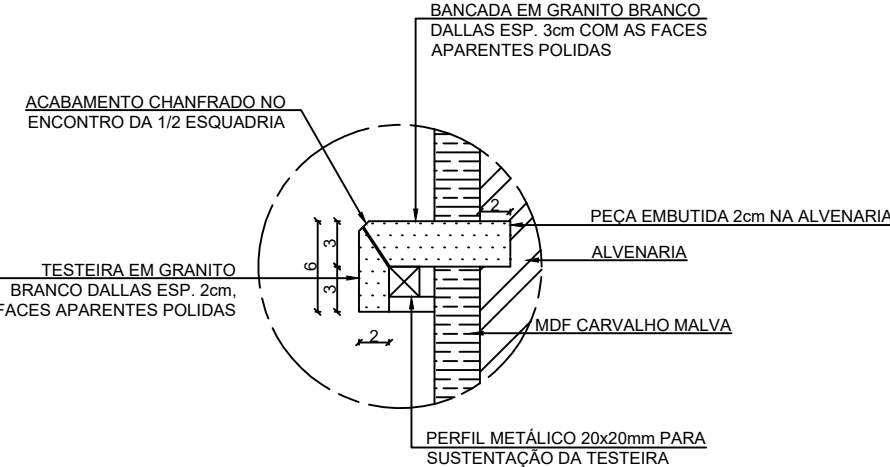

DETAILHE 2
TESTEIRA
ESCALA 1:5

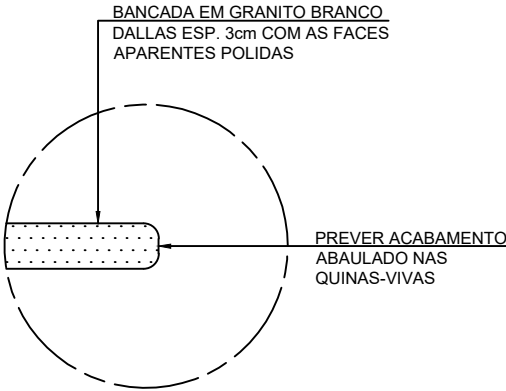

DETAILHE 3
BORDA DA BANCADA
ESCALA 1:5

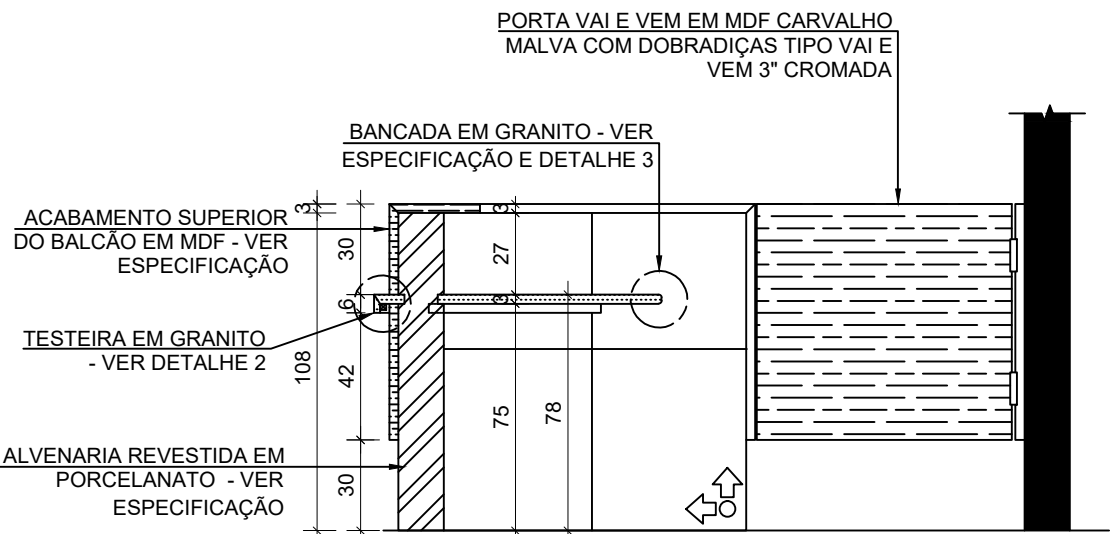

SEÇÃO AA
UBS ALVENARIA TIPO I

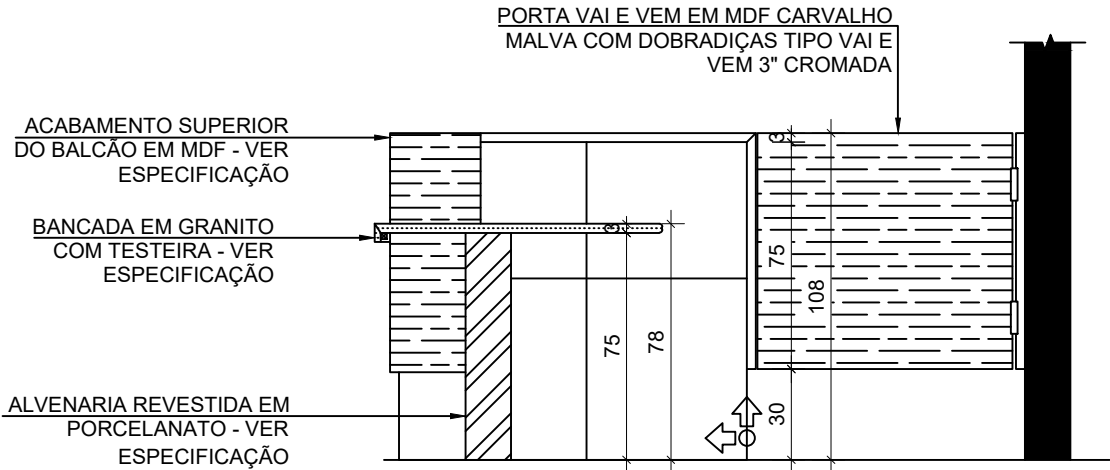

SEÇÃO BB
UBS ALVENARIA TIPO I

 **INÍCIO PAGINAÇÃO**

	GOVERNO DE MINAS SECRETARIA DE ESTADO DE SAÚDE			
	TÍTULO		TERRENO	
	UBS PADRÃO ALVENARIA – TIPO I		3.500,00	
	DETALHAMENTO BALCÃO RECEPÇÃO		ÁREA CONSTRUÍDA	
PROJETO RESPONSÁVEL TÉCNICO JÚLIA ESTER DE P. MEDRADO CAU A155640-1	COORDENAÇÃO DE CONVÊNIOS E PRESTAÇÃO DE CONTAS (CCPC) – SES/SILC/DIFE		466,18	
			ESCALA 1:25	
PROJETO RESPONSÁVEL TÉCNICO DENISE CÂNDIDO DE SÁ LIMA CREA-MG 149.625/D	ENDEREÇO SES-MG RODOVIA PAPA JOÃO PAULO II, BAIRRO SERRA VERDE, Nº4143 – BH / MG CEP: 31630-900 – EDIFÍCIO MINAS	DATA 16/06/23	PRANCHA	REVISÃO
			04/05	00

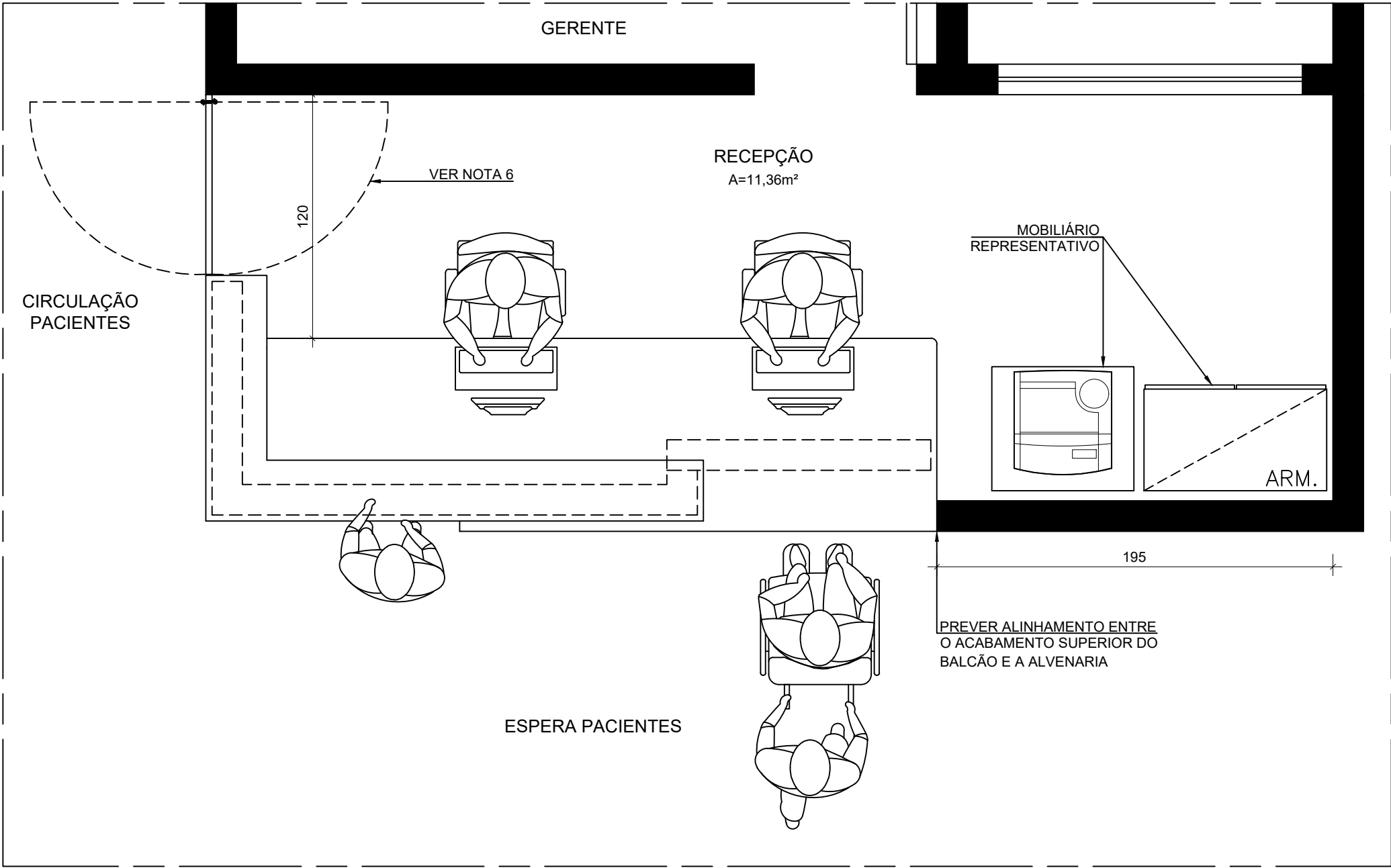

DETALHE BALCÃO RECEPÇÃO
UBS ALVENARIA TIPO I

NOTAS GERAIS		GOVERNO DE MINAS SECRETARIA DE ESTADO DE SAÚDE				
<div>1 – COTAS EM CENTÍMETROS E ELEVAÇÕES EM METRO.</div> <div>2 – DESENHO DE REFERÊNCIA: PROJETO BÁSICO DE ARQUITETURA UBS PADRÃO ALVENARIA TIPO I.</div> <div>3 – DEVERÃO SER SEGUIDAS AS ESPECIFICAÇÕES DOS ACABAMENTOS DEFINIDOS EM PROJETO.</div> <div>4 – SERÃO ADMITIDAS VARIAÇÕES NAS ESPESSURAS DOS MATERIAIS DE ACABAMENTO, DESDE QUE RESPEITADAS AS ALTURAS DEFINIDAS EM PROJETO, INCLUSIVE ALINHAMENTOS.</div> <div>5 – LANÇAMENTO REPRESENTATIVO DOS PERFIS DE SUSTENTAÇÃO DA BANCADA DE GRANITO, ESSES PERFIS DEVERÃO SER DIMENSIONADOS DE FORMA A SUPORTAR O PESO DA BANCADA.</div> <div>6 – A PORTA VAI E VEM FOI PROJETADA PARA MAIOR PRIVACIDADE DA ÁREA DE ATENDIMENTO NA RECEPÇÃO, SENDO SUA INSTALAÇÃO OPCIONAL.</div>			TÍTULO		TERRENO	
			UBS PADRÃO ALVENARIA – TIPO I		3.500,00	
		PROJETO RESPONSÁVEL TÉCNICO JÚLIA ESTER DE P. MEDRADO CAU A155640-1	DETALHAMENTO BALCÃO RECEPÇÃO		ÁREA CONSTRUÍDA	
		PROJETO RESPONSÁVEL TÉCNICO DENISE CÂNDIDO DE SÁ LIMA CREA-MG 149.625/D	COORDENAÇÃO DE CONVÊNIOS E PRESTAÇÃO DE CONTAS (CCPC) – SES/SILC/DIFE		466,18	
			ENDEREÇO SES-MG RODOVIA PAPA JOÃO PAULO II, BAIRRO SERRA VERDE, Nº4143 – BH / MG CEP: 31630-900 – EDIFÍCIO MINAS	DATA 16/06/23	PRANCHA 01/05	REVISÃO 00

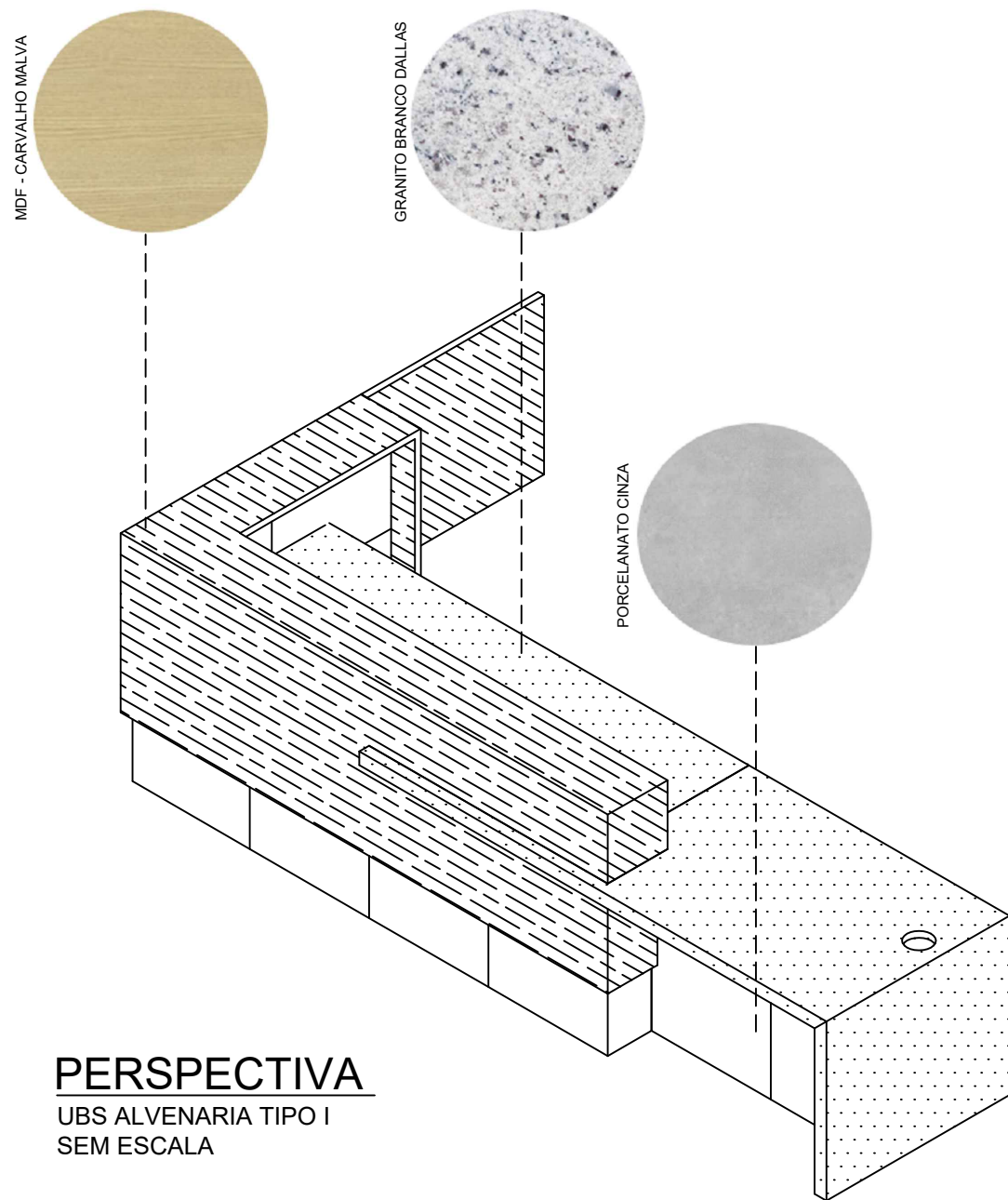

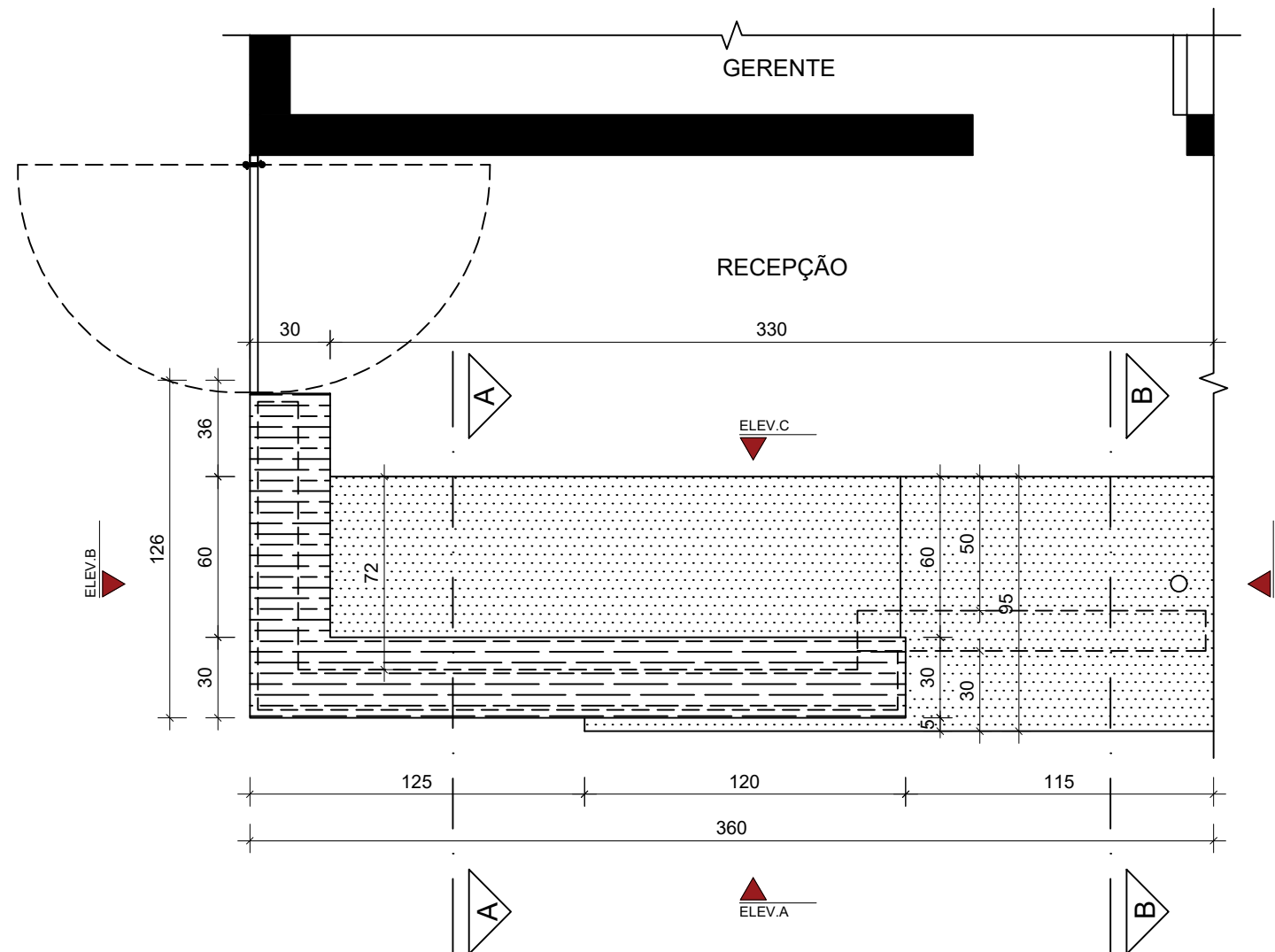

PERSPECTIVA
UBS ALVENARIA TIPO I
SEM ESCALA



PLANTA - BALCÃO RECEPÇÃO
UBS ALVENARIA TIPO I

ESPECIFICAÇÃO DE ACABAMENTOS

	ACABAMENTO SUPERIOR DO BALCÃO EM MDF CARVALHO MALVA, ESP. = 3cm, ACABAMENTO EM 1/2 ESQUADRIA E QUINAS-VIVAS ABAULADAS
	BANCADA EM GRANITO BRANCO DALLAS, ESP. = 3cm, FACES APARENTES POLIDAS, ACABAMENTO EM 1/2 ESQUADRIA E QUINAS VIVAS-ABAUADAS
	ALVENARIA REVESTIDA EM PORCELANATO REFIFICADO, DIMENSÕES 60x60cm, BORDAS RETAS E JUNTA SECA



PROJETO RESPONSÁVEL TÉCNICO
JÚLIA ESTER DE P. MEDRADO
CAU A155640-1

PROJETO RESPONSÁVEL TÉCNICO
DENISE CÂNDIDO DE SÁ LIMA
CREA-MG 149.625/D

GOVERNO DE MINAS SECRETARIA DE ESTADO DE SAÚDE

TÍTULO
UBS PADRÃO ALVENARIA – TIPO I
DETALHAMENTO BALCÃO RECEPÇÃO

COORDENAÇÃO DE CONVÊNIOS E PRESTAÇÃO DE
CONTAS (CCPC) – SES/SILC/DIFE

ENDEREÇO SES-MG
RODOVIA PAPA JOÃO PAULO II, BAIRRO SERRA VERDE,
Nº4143 – BH / MG CEP: 31630-900 – EDIFÍCIO MINAS

DATA
16/06/23

TERRENO
3.500,00

ÁREA CONSTRUÍDA
466,18

ESCALA 1:25

PRANCHA
02/05

REVISÃO
00

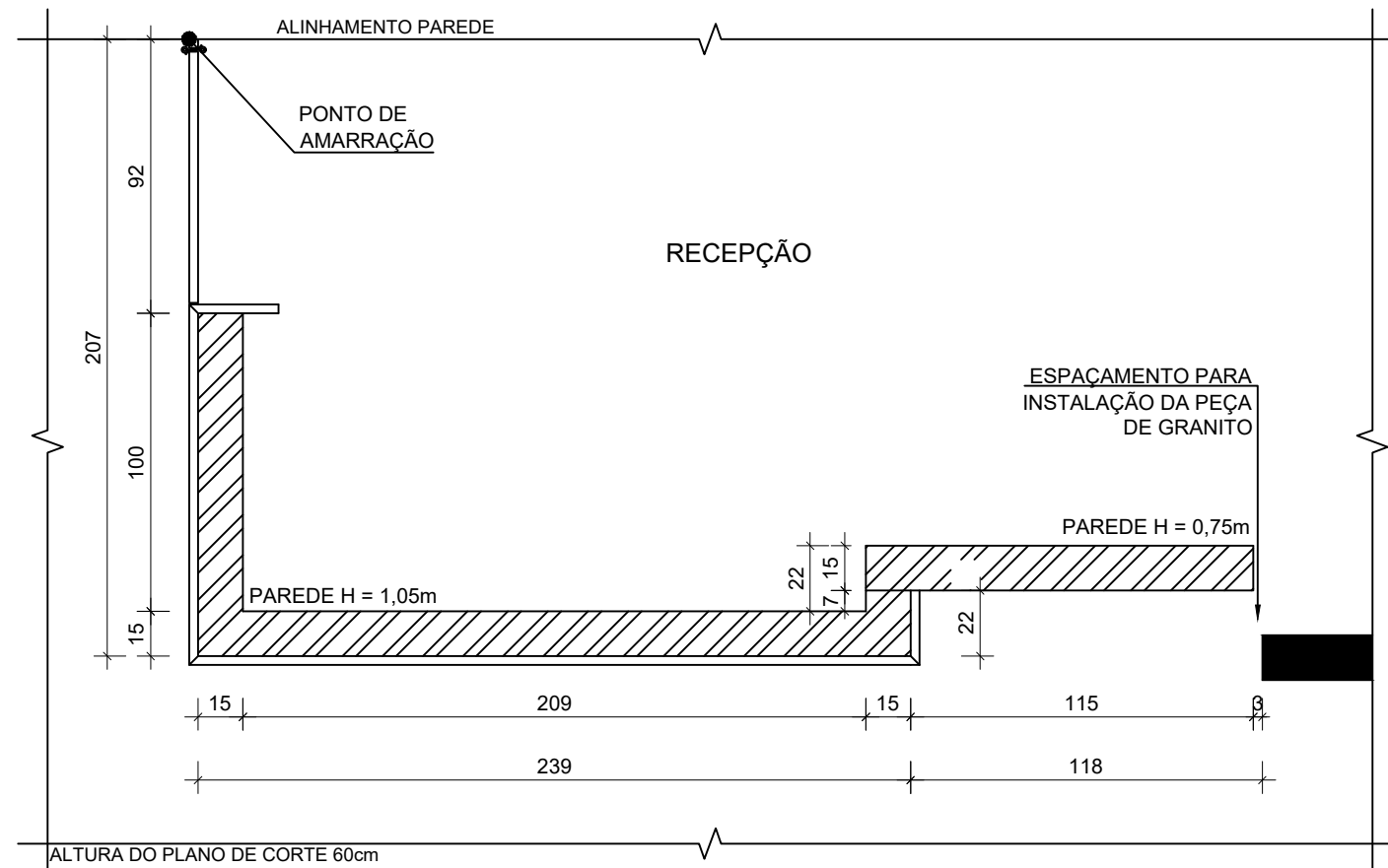

APOIO ALVENARIA

UBS ALVENARIA TIPO I

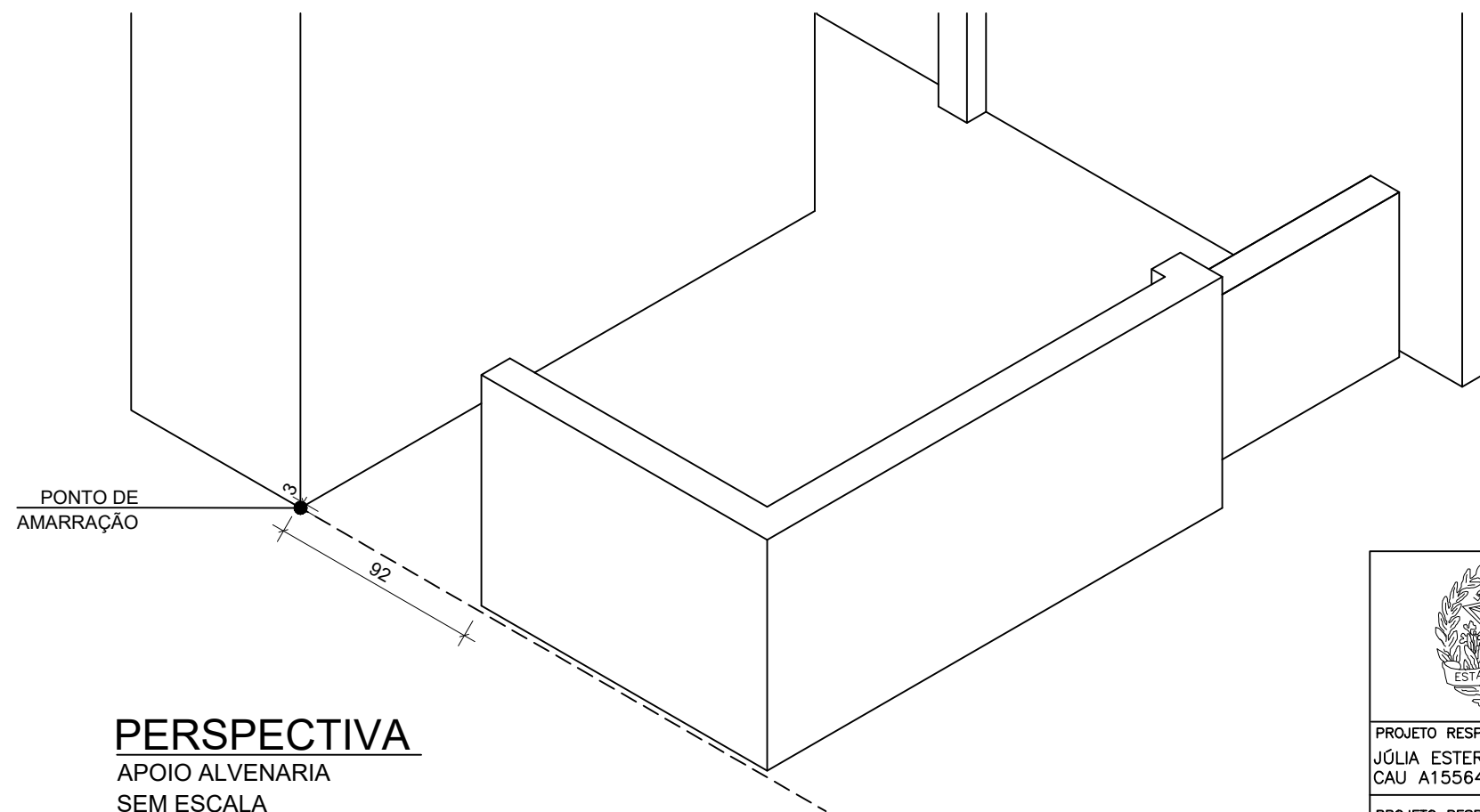

PERSPECTIVA

APOIO ALVENARIA
SEM ESCALA

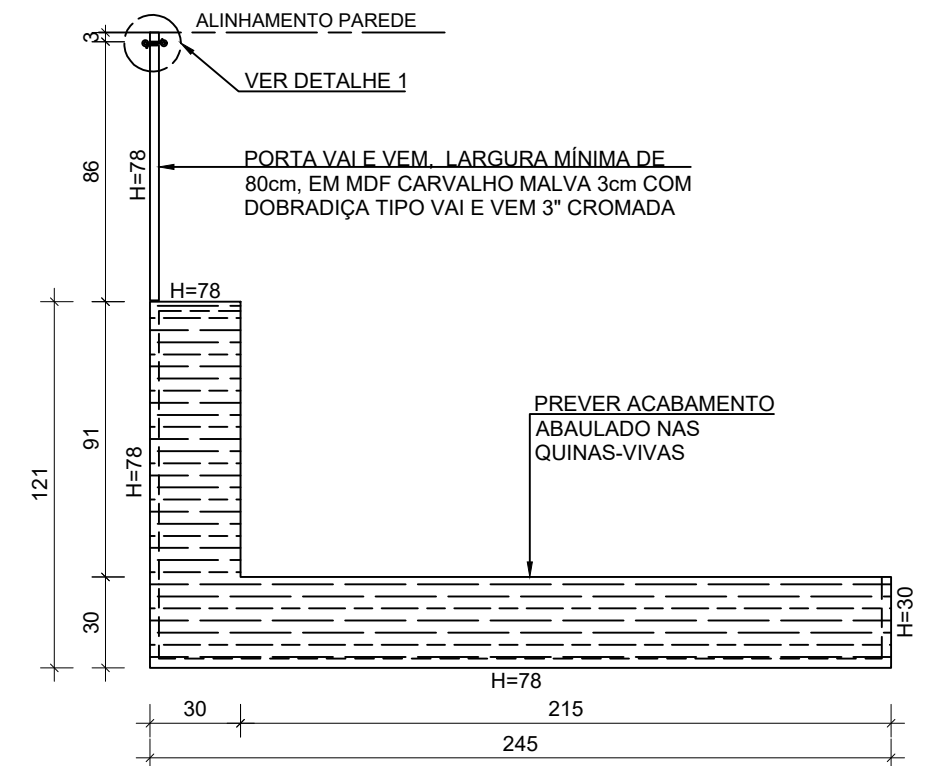

ACABAMENTO SUPERIOR

UBS ALVENARIA TIPO I

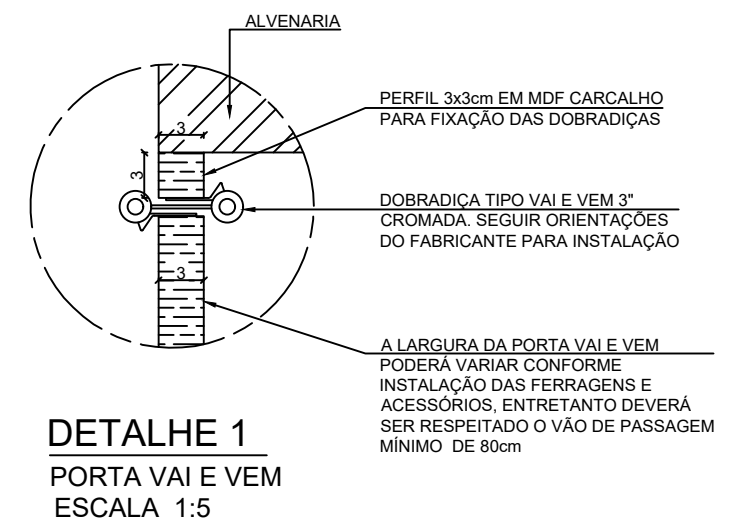

DETALHE 1

PORTA VAI E VEM
ESCALA 1:5

	GOVERNO DE MINAS SECRETARIA DE ESTADO DE SAÚDE			
	TÍTULO		TERRENO	
	UBS PADRÃO ALVENARIA – TIPO I		3.500,00	
	DETALHAMENTO BALCÃO RECEPÇÃO		ÁREA CONSTRUÍDA	
PROJETO RESPONSÁVEL TÉCNICO JÚLIA ESTER DE P. MEDRADO CAU A155640-1	COORDENAÇÃO DE CONVÊNIOS E PRESTAÇÃO DE CONTAS (CCPC) – SES/SILC/DIFE		466,18	
			ESCALA 1:25	
PROJETO RESPONSÁVEL TÉCNICO DENISE CÂNDIDO DE SÁ LIMA CREA-MG 149.625/D	ENDEREÇO SES-MG RODOVIA PAPA JOÃO PAULO II, BAIRRO SERRA VERDE, Nº4143 – BH / MG CEP: 31630-900 – EDIFÍCIO MINAS	DATA 16/06/23	PRANCHA	REVISÃO
			03/05	00

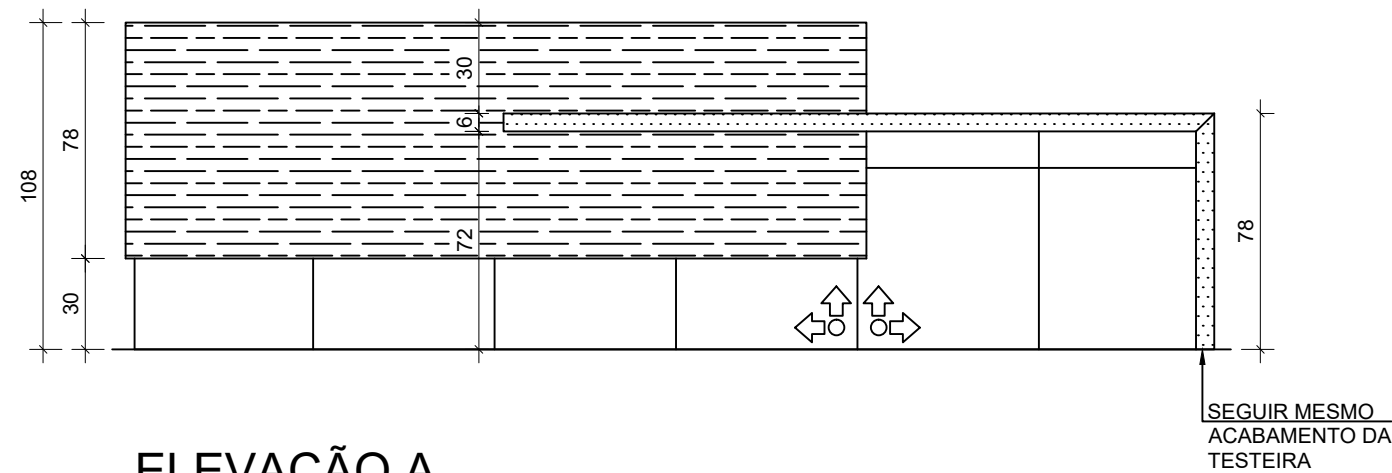

ELEVAÇÃO A
DETALHE BALCÃO RECEPÇÃO
UBS ALVENARIA TIPO I

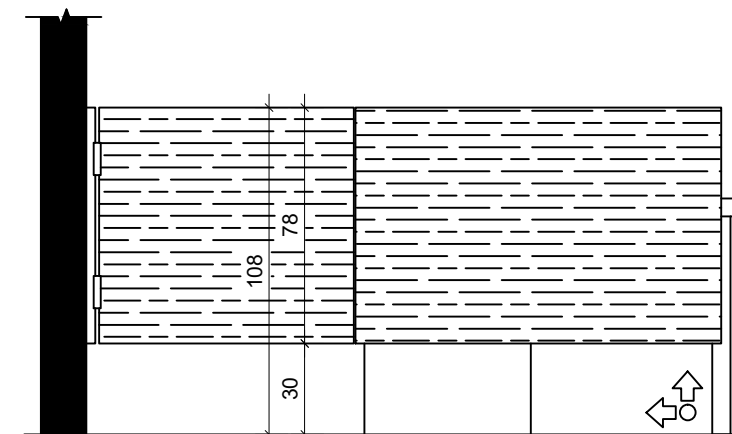

ELEVAÇÃO B
DETALHE BALCÃO RECEPÇÃO
UBS ALVENARIA TIPO I

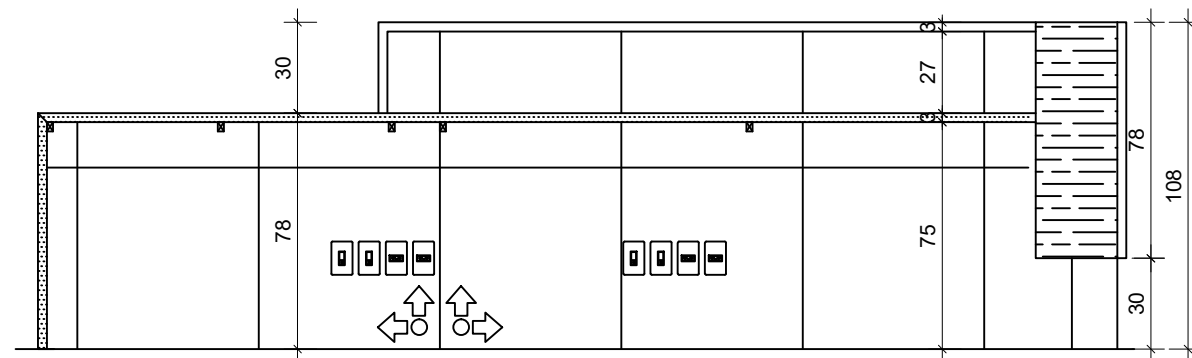

ELEVAÇÃO C
DETALHE BALCÃO RECEPÇÃO
UBS ALVENARIA TIPO I

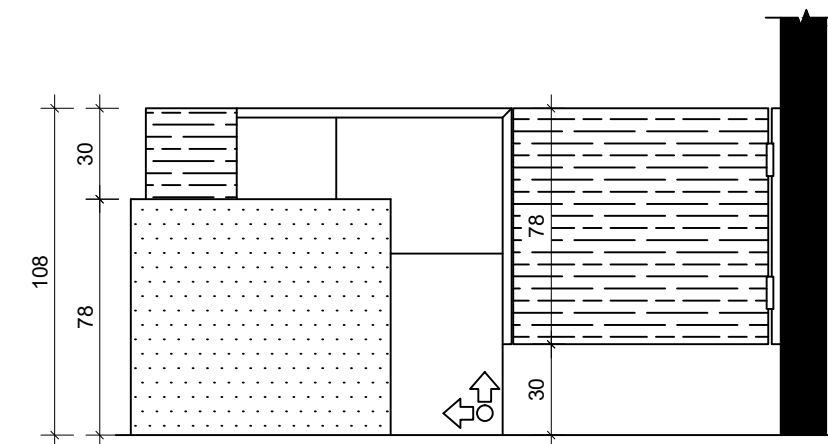

ELEVAÇÃO D
DETALHE BALCÃO RECEPÇÃO
UBS ALVENARIA TIPO I

INÍCIO PAGINAÇÃO

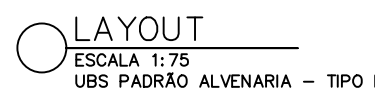

	GOVERNO DE MINAS SECRETARIA DE ESTADO DE SAÚDE				
	TÍTULO			TERRENO	
	UBS PADRÃO ALVENARIA – TIPO I			3.500,00	
	DETALHAMENTO BALCÃO RECEPÇÃO			ÁREA CONSTRUÍDA	
PROJETO RESPONSÁVEL TÉCNICO JÚLIA ESTER DE P. MEDRADO CAU A155640-1	COORDENAÇÃO DE CONVÊNIOS E PRESTAÇÃO DE CONTAS (CCPC) – SES/SILC/DIFE			466,18	
				ESCALA 1:25	
	PROJETO RESPONSÁVEL TÉCNICO DENISE CÂNDIDO DE SÁ LIMA CREA-MG 149.625/D			DATA	PRANCHA
			16/06/23	05/05	REVISÃO
					00

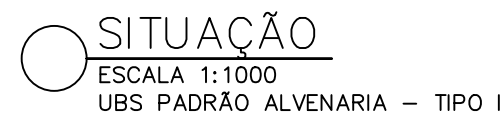

LEGENDA FLUXOS	
FLUXO DE PACIENTES/ACOMPANHANTES	
FLUXO FUNCIONÁRIOS	

CÁLCULO DA ÁREA CONSTRUÍDA	
PROJEÇÃO DA EDIFICAÇÃO	410,18m²
RESERVATÓRIOS	23,30m²
COBERTURA ENTRADA	10,60m²
COBERTURA VACINAÇÃO	9,60m²
COBERTURA AMBULÂNCIA	12,50m²
ÁREA CONSTRUÍDA TOTAL	466,18m²
OBSERVAÇÕES:	
NO SOMATÓRIO DE ÁREA CONSTRUÍDA FORAM CONSIDERADAS TODAS AS ÁREAS COBERTAS DA EDIFICAÇÃO.	
PARA EFEITO DE APLICAÇÃO DOS PARÂMETROS URBANÍSTICOS, DEVERÁ SER CONSULTADA LEGISLAÇÃO MUNICIPAL ESPECÍFICA (LOCAL ONDE SERÁ IMPLANTADA A EDIFICAÇÃO) PARA O CÁLCULO DA ÁREA COMPUTÁVEL.	



	ESPECIFICAÇÃO COBERTURA
	COBERTURA EM TELHA METÁLICA GALVANIZADA TIPO DUPLA TERMOACÚSTICA COM DUAS FACES TRAPEZOIDAIS, ESP. 0,43mm, PREENCHIMENTO DE POLIÉSTER EXPANDIDO/ISOFORM COM ESP. 30mm, ACABAMENTO NATURAL, INCLUSIVE ACESSÓRIOS PARA FIXAÇÃO
	COBERTURA EM POLICARBONATO ALVEOLAR, CHAPA LISA DE 100mm – VÃO LIVRE DE 1050mm, NA COR BRANCO LEITOSO, E PERFIS METÁLICOS COM PINTURA ELETROLÍTICA NA COR BRANCO

APROVAÇÃO						
PROJETO APROVADO PELA VIGILÂNCIA SANITÁRIA ESTADUAL DE MINAS GERAIS/SUBSECRETARIA DE VIGILÂNCIA EM SAÚDE – CONFORME PARECER TÉCNICO Nº 509/23 DE 25/05/2023.						
REVISÕES						
0	EMISSÃO INICIAL	B	18/05/23	JEPM/DCSL	CCPC	SES/MG
Nº	DESCRIÇÃO	T.E.	DATA	PRO.	VER.	APR.
UBS PADRÃO ALVENARIA – TIPO I						
T.E. – TIPOS DE EMISSÃO						
A – PRELIMINAR	C – P/ CONHECIMENTO	E – P/ CONSTRUÇÃO	G – CONF. CONSTRUÍDO	L – APROVADO		
B – P/APROVAÇÃO	D – P/ COTAÇÃO	F – CONF. COMPRADO	H – CANCELADO			
		GOVERNO DE MINAS SECRETARIA DE ESTADO DE SAÚDE			ÁREAS (m²)	
TÍTULO		UBS PADRÃO ALVENARIA – TIPO I LAYOUT E FLUXOS			TERRENO 3.500,00	
PROJETO RESPONSÁVEL TÉCNICO CAU A155640-1		COORDENAÇÃO DE CONVÊNIOS E PRESTAÇÃO DE CÓRREAS (CCPC) – SES/SILC/DIFE			ÁREA CONSTRUÍDA 466,18	
PROJETO RESPONSÁVEL TÉCNICO DENISE CANDIDO DE SA LIMA CREA-MG 149.625/D		ENDEREÇO SES-MG RODOVIA PAPA JOÃO PAULO II, BARRIO SANTA VERDE, Nº4143 – BH / MG CEP: 31630-900 – EDIFÍCIO MINAS		DATA	PRANCHAS	REVISÃO
				18/05/23	01/04	00

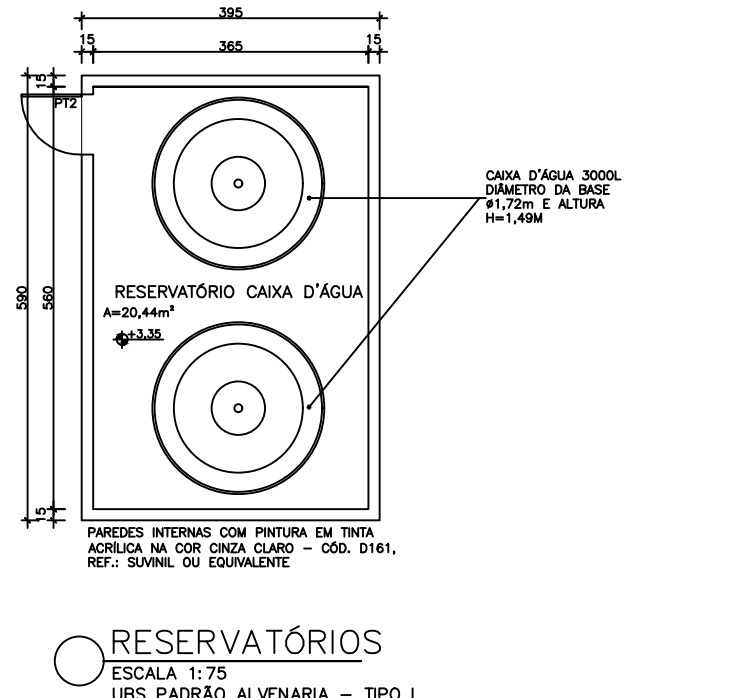
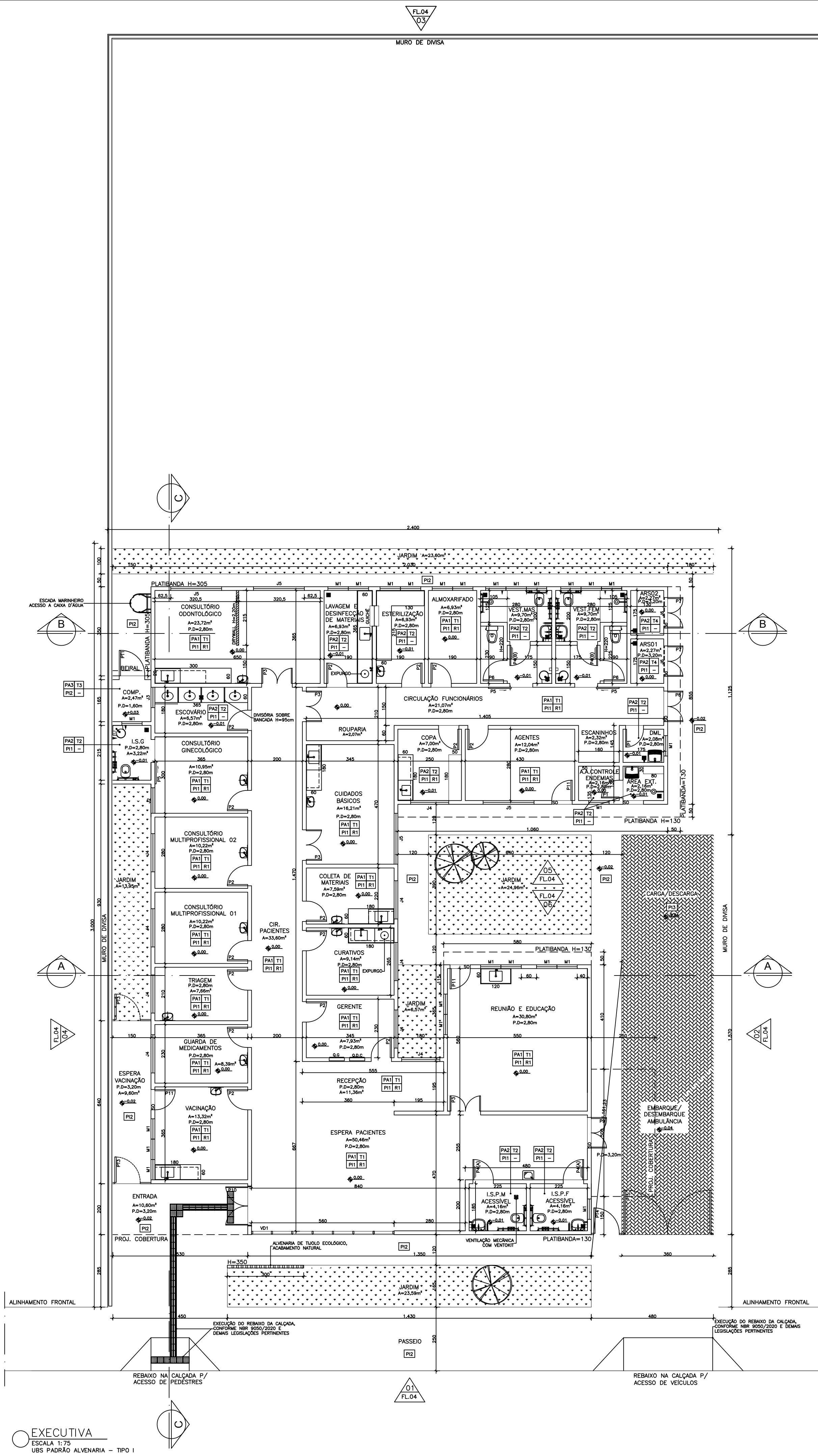

LEGENDA	
ID.	DESCRIÇÃO
=====	ALVENARIA DE VEDAÇÃO DE TIJOLO CERÂMICO, ESPESURA FINAL DA PAREDE 15cm
=====	MURO EM BLOCO DE CONCRETO, ESPESURA FINAL DO MURO 20cm
	ALVENARIA DE TIJOLO ECOLÓGICO C/2 FUIROS, 15x30x7cm, ACABAMENTO NATURAL E APLICAÇÃO DE VERNIZ INCOLOR
=====	DIVISÓRIA EM DRYWALL COMPOSTA POR CHAPAS DE GESSO ACARTONADO RESISTENTE A UMIDADE (RU), ESPESURA e=12,50mm, FIXADAS EM PERFIS MONTANTES EM AÇO GALVANIZADO, ESPESURA FINAL DA PAREDE e=9cm, ACABAMENTO FINAL DAS FACES EXPOSTAS CONFORME ESPECIFICADO EM PROJETO

ESPECIFICAÇÕES REVESTIMENTOS	
PAREDE — PAI T — TETO PISO — PIR — RODAPÉ	
TETO	
T1	FORRO FIXO DE GESSO ACARTONADO COM PLACA STANDARD (ST), FIXADO NA LAJE POR ESTRUTURAS METÁLICA, INSTALADO A 2,80m DO PISO ACABADO — FACE APARENTE COM PINTURA EM TINTA ACRILICA LAVÁVEL, NA COR BRANCO NEVE, REF.: SUVINIL OU EQUIVALENTE
T2	FORRO FIXO DE GESSO ACARTONADO COM PLACA RESISTENTE A UMIDADE (RU), FIXADO NA LAJE POR ESTRUTURAS METÁLICA, INSTALADO A 2,80m DO PISO ACABADO — FACE APARENTE COM PINTURA EM TINTA ACRILICA LAVÁVEL, NA COR BRANCO NEVE, REF.: SUVINIL OU EQUIVALENTE
T3	LAJE COM PINTURA EM TINTA ACRILICA SEMIBRILHO, NA COR CINZA CLARO — Cód. D161, REF.: SUVINIL OU EQUIVALENTE
T4	LAJE COM PINTURA EM TINTA ACRILICA SEMIBRILHO LAVÁVEL, NA COR BRANCO NEVE, REF.: SUVINIL OU EQUIVALENTE
PAREDE	
PA1	PAREDES INTERNAS COM PINTURA EM TINTA ACRILICA SEMIBRILHO LAVÁVEL, APLICADA SOBRE MASSA CORRIDA ACRILICA, NA COR BRANCO NEVE, REF.: SUVINIL OU EQUIVALENTE
PA2	PAREDES REVESTIDAS COM CERÂMICA 20x20cm, NA COR BRANCO — REF.: ELIANE OU EQUIVALENTE — C/ REJUNTE EM MATERIAL EPOXI NA COR BRANCO
PA3	PAREDES EXTERNAS COM PINTURA EM TINTA ACRILICA SEMIBRILHO, APLICADA SOBRE REBOCO, NA COR CINZA CLARO — Cód.D161, REF.: SUVINIL OU EQUIVALENTE
PA4	PAREDES EXTERNAS TEXTURIZADAS, TIPO RISCADA, COM PINTURA EM TINTA ACRILICA SEMIBRILHO, NA COR CINZA CLARO — Cód.D161, REF.: SUVINIL OU EQUIVALENTE
PA5	PAREDES REVESTIDAS COM CERÂMICA 15x15cm, NA COR BRANCO — REF.: ELIANE OU EQUIVALENTE — C/ REJUNTE EM MATERIAL EPOXI NA COR BRANCO
PISO	
PI1	PORCELANATO 60x60cm — PEI V, ACABAMENTO ACETINADO, BORDAS RETIFICADAS, NA COR CINZA CLARO C/ REJUNTE EM MATERIAL EPOXI NA COR CINZA CLARO
PI2	PISO EM CONCRETO MOLDADO IN LOCO, COM ALTA RESISTÊNCIA E JUNTA DE DILATAÇÃO DE 1x1m
PI3	PAVIMENTO INTERTRAVADO ECOLÓGICO, ESPESURA 6cm, FCK 35MPa E COLCHÃO DE ASSENTAMENTO COM ESPESURA 6cm
RODAPÉ	
R1	PORCELANATO ESPECIFICADO PARA O PISO (PI1), COM ALTURA DE 10cm
SOLEIRA	
SO	GRANITO CINZA ANDORINHA, ESPESURA DE 2cm, FACES APARENTES POLIDAS C/ COMPRIMENTO IGUAL AO VÃO DE PASSAGEM E LARGURA IGUAL A ESPESURA DA PAREDE

ESPECIFICAÇÕES PORTÕES				
CÓD.	DIMENSÕES (Lx)cm	TIPO/FOLHAS	ACABAMENTO	QDT.
PT1	100x150	ABRIR UMA FOLHA	PORTÃO DE GRADE, PERFIS EM METALON E TUBO RETANGULAR DE 30x20mm NA VERTICAL C/ ESPAÇAMENTO ENTRE TUBOS DE 15mm E PINTURA EM TINTA ESMALTE NA COR BRANCO — PREVER INSTALAÇÃO DE FECHO PARA CADEADO	1
PT2	80x100	ABRIR UMA FOLHA	PORTÃO EM PERFIS E CHAPA LISA DE METALON, ACABAMENTO FINAL EM TINTA ESMALTE NA COR BRANCO — PREVER INSTALAÇÃO DE FECHO PARA CADEADO	1
PT3	150x210 (FIXO 50x210+ABRIR 100x210)	FIXO+ABRIR UMA FOLHA	PORTÃO EM TUBO GALVANIZADO 2 1/2" COM TELA FIO 12 # 1/2" C/ PINTURA EM TINTA ESMALTE NA COR BRANCO — PREVER INSTALAÇÃO DE FECHO PARA CADEADO	2
PT4	100x210	ABRIR UMA FOLHA	PORTÃO EM TUBO GALVANIZADO 2 1/2" COM TELA FIO 12 # 1/2" C/ PINTURA EM TINTA ESMALTE NA COR BRANCO — PREVER INSTALAÇÃO DE FECHO PARA CADEADO	1
PT5	360x210	ABRIR DUAS FOLHAS	PORTÃO EM TUBO GALVANIZADO 2 1/2" COM TELA FIO 12 # 1/2" C/ PINTURA EM TINTA ESMALTE NA COR BRANCO — PREVER INSTALAÇÃO DE FECHO PARA CADEADO	1

GUICHÊ				
LOCALIZAÇÃO	DIMENSÕES (Lx)Pcm	TIPO/VIDRO	ACABAMENTO	QDT.
ESTERILIZAÇÃO <-> LAVAGEM E DESINFECÇÃO DE MATERIAIS	80x100/110	VIDRO LISO INCOLOR, ESP. 4mm	ESTRUTURA EM PERFIS DE ALUMINIO COM PINTURA ELETROSTÁTICA NA COR BRANCO	1
A BASE DO GUICHÊ DEVERÁ SER EM GRANITO CINZA ANDORINHA, ESP.: 2cm, FACES APARENTES POLIDAS E CANTOS ARREDONDADOS, DIMENSÃO DA PEÇA 80x35cm ASSENTADA NO EIXO DA ALVENARIA				

FECHAMENTO DE VIDRO FACHADA		
VD1	FECHAMENTO TIPO CORTINA, COM VIDRO TEMPERADO ESPESURA 10mm, INCOLOR, ENCAIXILHADOS EM PERFIS METÁLICOS COM PINTURA ELETROSTÁTICA NA COR BRANCO — BANDEIRAS SUPERIOR E INFERIOR FIXAS E ABERTURA DAS BANDEIRAS CENTRAIS EM MAXIM-AR, INCLUSIVE FECHO E CONTRAFECHO	560x270cm (LARGURA)XALTURA) DIMENSÕES DO VÃO LIVRE

ESPECIFICAÇÕES PORTAS				
CÓD.	DIMENSÕES (Lx)cm	TIPO/FOLHAS	ACABAMENTO	QDT.
P1	70x210	ABRIR UMA FOLHA	PORTA DE MADEIRA DE LEI C/ PINTURA EM TINTA ESMALTE SINTÉTICO ACETINADO, NA COR BRANCO NEVE, INCLUSIVE BATENTES E GUARNIÇÕES — FECHADURA TIPO ALAVANCA E DOBRADIÇAS EM LATÃO CROMADO	2
P2	80x210	ABRIR UMA FOLHA	PORTA DE MADEIRA DE LEI C/ PINTURA EM TINTA ESMALTE SINTÉTICO ACETINADO, NA COR BRANCO NEVE, INCLUSIVE BATENTES E GUARNIÇÕES — FECHADURA TIPO ALAVANCA E DOBRADIÇAS EM LATÃO CROMADO	16
P3	120x210	ABRIR DUAS FOLHAS	PORTA DE MADEIRA DE LEI C/ PINTURA EM TINTA ESMALTE SINTÉTICO ACETINADO, NA COR BRANCO NEVE, INCLUSIVE BATENTES E GUARNIÇÕES — FECHADURA TIPO ALAVANCA E DOBRADIÇAS EM LATÃO CROMADO	4
P4(A)	80x210	ABRIR UMA FOLHA	PORTA EM MADEIRA DE LEI C/ PINTURA EM TINTA ESMALTE SINTÉTICO ACETINADO, NA COR BRANCO NEVE C/ FECHADURA E PUXADOR HORIZONTAL ACESSÍVEL E REVESTIMENTO EM CHAPA DE ALUMÍNIO A 40cm DA BASE INFERIOR, CONFORME NBR 9050/2020	2
P4(B)	80x220	ABRIR UMA FOLHA	PORTA EM MADEIRA DE LEI REVESTIDA EM LAMINADO MELAMINICO, COM MARCO EM ALUMÍNIO ANODIZADO NATURAL C/ FECHADURA E PUXADOR HORIZONTAL ACESSÍVEL E REVESTIMENTO EM CHAPA DE ALUMÍNIO A 40cm DA BASE INFERIOR, CONFORME NBR 9050/2020	2
P5	90x210	CORRER UMA FOLHA	PORTA EM MADEIRA DE LEI C/ PINTURA EM TINTA ESMALTE SINTÉTICO ACETINADO, NA COR BRANCO NEVE C/ FECHADURA E PUXADOR VERTICAL ACESSÍVEL, REVESTIMENTO EM CHAPA DE ALUMÍNIO A 40cm DA BASE INFERIOR E INSTALAÇÃO DE TRILHO NA PARTE SUPERIOR, CONFORME NBR 9050/2020	3
P6	80x180/20	ABRIR UMA FOLHA	PORTA EM MADEIRA DE LEI REVESTIDA EM LAMINADO MELAMINICO, COM MARCO EM ALUMÍNIO ANODIZADO NATURAL, TARJETA LIVRE/OCUPADO E DOBRADIÇAS, INSTALADA A 20cm DO PISO	2
P7	120x210	ABRIR DUAS FOLHAS	PORTA TIPO VENEZIANA EM ALUMÍNIO COM PINTURA ELETROSTÁTICA NA COR BRANCO, INCLUSIVE PERFIS E GUARNIÇÕES, C/ BANDEIRA FIXA VENEZIANA, ALTURA DE 30cm, NA PARTE SUPERIOR — FECHADURA TIPO ALAVANCA E DOBRADIÇAS EM LATÃO CROMADO	2
P8	120x210	ABRIR DUAS FOLHAS	PORTA EM ALUMÍNIO, CHAPA LISA COM PINTURA ELETROSTÁTICA NA COR BRANCO, INCLUSIVE PERFIS E GUARNIÇÕES, FECHADURA TIPO ALAVANCA E DOBRADIÇAS EM LATÃO CROMADO	1
P9	120x240 (H=210+30)	ABRIR DUAS FOLHAS E BANDEIRA SUPERIOR FIXA	PORTA EM VIDRO LISO TEMPERADO INCOLOR, ESPESURA DE 10mm, C/ DUAS FOLHAS DE ABRIR, BANDEIRA FIXA SUPERIOR DE 30cm— PERFIS METÁLICOS EM ALUMÍNIO ANODIZADO, DOBRADIÇAS SUPERIOR PIVOTANTES CROMADA, PUXADOR H CILINDRICO 300mm E FECHADURA DE CENTRO P/ PORTA DE GIRO CROMADA C/MOLA DE PISO DA MARCA DORNA OU EQUIVALENTE	1
P10	150x280 (H=210+70)	ABRIR DUAS FOLHAS E BANDEIRA SUPERIOR FIXA	PORTA EM VIDRO LISO TEMPERADO INCOLOR, ESPESURA DE 10mm, C/ DUAS FOLHAS DE ABRIR, BANDEIRA FIXA SUPERIOR DE 80cm— PERFIS METÁLICOS EM ALUMÍNIO ANODIZADO, DOBRADIÇAS SUPERIOR PIVOTANTES CROMADA, PUXADOR H CILINDRICO 300mm E FECHADURA DE CENTRO P/ PORTA DE GIRO CROMADA C/MOLA DE PISO DA MARCA DORNA OU EQUIVALENTE	1
P11	80x210	ABRIR UMA FOLHA	PORTA EM ALUMÍNIO, CHAPA LISA, COM PINTURA ELETROSTÁTICA NA COR BRANCO, INCLUSIVE PERFIS E GUARNIÇÕES — FECHADURA TIPO ALAVANCA E DOBRADIÇAS EM LATÃO CROMADO	3

ESPECIFICAÇÕES JANELAS					
CÓD.	DIMENSÕES (Lx A/ PEITORIL)	TIPO	VIDRO	ACABAMENTO	QDT.
M1*	MÓDULO** 80x60/180	MAXIM-AR	VIDRO TEMPERADO INCOLOR, ESP.: 8MM C/ PELÍCULA JATEADA	PERFIS EM ALUMÍNIO COM PINTURA ELETROSTÁTICA NA COR BRANCO	25
J2*	100x120/120	CORRER DUAS FOLHAS	VIDRO TEMPERADO INCOLOR, ESP.: 8MM	PERFIS EM ALUMÍNIO COM PINTURA ELETROSTÁTICA NA COR BRANCO	1
J3*	80x100/180	MAXIM-AR E PARTE INFERIOR FIXA	VIDRO TEMPERADO INCOLOR, ESP.: 8MM	PERFIS EM ALUMÍNIO COM PINTURA ELETROSTÁTICA NA COR BRANCO	1
J4*	150x120/120	CORRER DUAS FOLHAS	VIDRO TEMPERADO INCOLOR, ESP.: 8MM	PERFIS EM ALUMÍNIO COM PINTURA ELETROSTÁTICA NA COR BRANCO	9
J5*	200x120/120	CORRER DUAS FOLHAS E DUAS FOLHAS FIXAS	VIDRO TEMPERADO INCOLOR, ESP.: 8MM	PERFIS EM ALUMÍNIO COM PINTURA ELETROSTÁTICA NA COR BRANCO	4
J6***	40x120/210	FIXA	—	PERFIS EM METALON COM PINTURA EM TINTA ESMALTE NA COR BRANCO E TELA ONDULADA EM AÇO GALVANIZADO MALHA 1/2" FIO BWG 12	2
OBSERVAÇÕES:					
*JANELAS INSTALADAS COM PEITORIL EM GRANITO CINZA ANDORINHA, ESP.: 2cm C/ FACES APARENTES POLIDAS E ACABAMENTO DAS QUINAS ARREDONDADO – INCLINAÇÃO DA PEÇA 2% C/ LADO INTERNO FACEANDO A ALVENARIA E LADO EXTERNO COM PINGADEIRA DE 2cm					
** A DIMENSÃO FINAL DA JANELA DEVERÁ SER O SOMATÓRIO DOS MÓDULOS INDICADOS EM PROJETO					
*** PREVER INSTALAÇÃO DE TELA METÁLICA TIPO MOSQUITOEIRO JUNTO AO CONTRAMARCO DA JANELA					

APROVAÇÃO						
PROJETO APROVADO PELA VIGILÂNCIA SANITÁRIA ESTADUAL DE MINAS GERAIS/SUBSECRETARIA DE VIGILÂNCIA EM SAÚDE — CONFORME PARECER TÉCNICO Nº 509/23 DE 25/05/2023.						
REVISÕES						
	0	EMISSIONAL INICIAL		B	18/05/23	JEPM/DCSL COPC SES/MG
	Nº	DESCRIÇÃO		T.E.	DATA	PRO. VER. APR.
UBS PADRÃO ALVENARIA — TIPO I						
T.E. — TIPOS DE EMISSÃO						
A — PRELIMINAR C — P/ CONHECIMENTO E — P/ CONSTRUÇÃO G — CONF. CONSTRUÍDO L — APROVADO B — P/APROVAÇÃO D — P/ COTAÇÃO F — CONF. COMPRADO H — CANCELADO						
		GOVERNO DE MINAS SECRETARIA DE ESTADO DE SAÚDE			ÁREAS (m²)	
TÍTULO		UBS PADRÃO ALVENARIA — TIPO I PLANTA EXECUTIVA			TERRENO 3.500,00	
PROJETO RESPONSÁVEL TÉCNICO JÚLIA ESTER DE P. MEDRADO CAU 1155640-1		COORDENAÇÃO DE CONVÊNIOS E PRESTAÇÃO DE CONTAS (CCPC) — SES/SILC/DIFE			ÁREA CONSTRUÍDA 466,18	
PROJETO RESPONSÁVEL TÉCNICO DENISE CANDIDO DE SA LIMA CRE-MG 149.625/D		ENDEREÇO SES-MG RODovia PAPA JOÃO PAULO II, BAIRRO SERRA VERDE, Nº4143 — BH / MG CEP: 31630-900 — EDIFÍCIO MINAS			DATA 18/05/23	REVISÃO 02/04 00

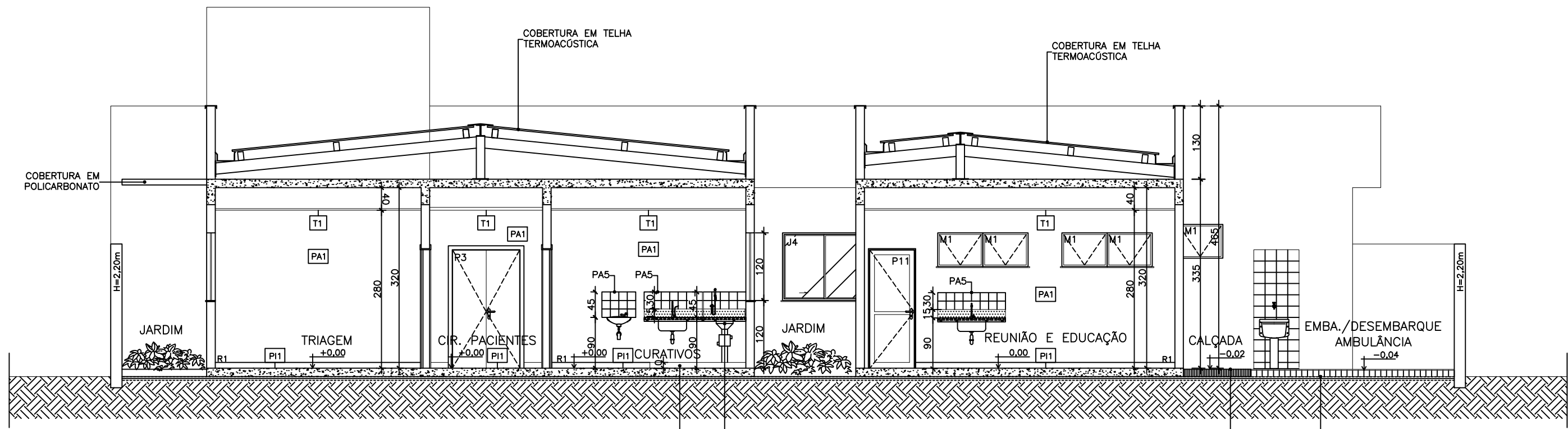

CORTE AA
ESCALA 1:75
UBS PADRÃO ALVENARIA – TIPO I

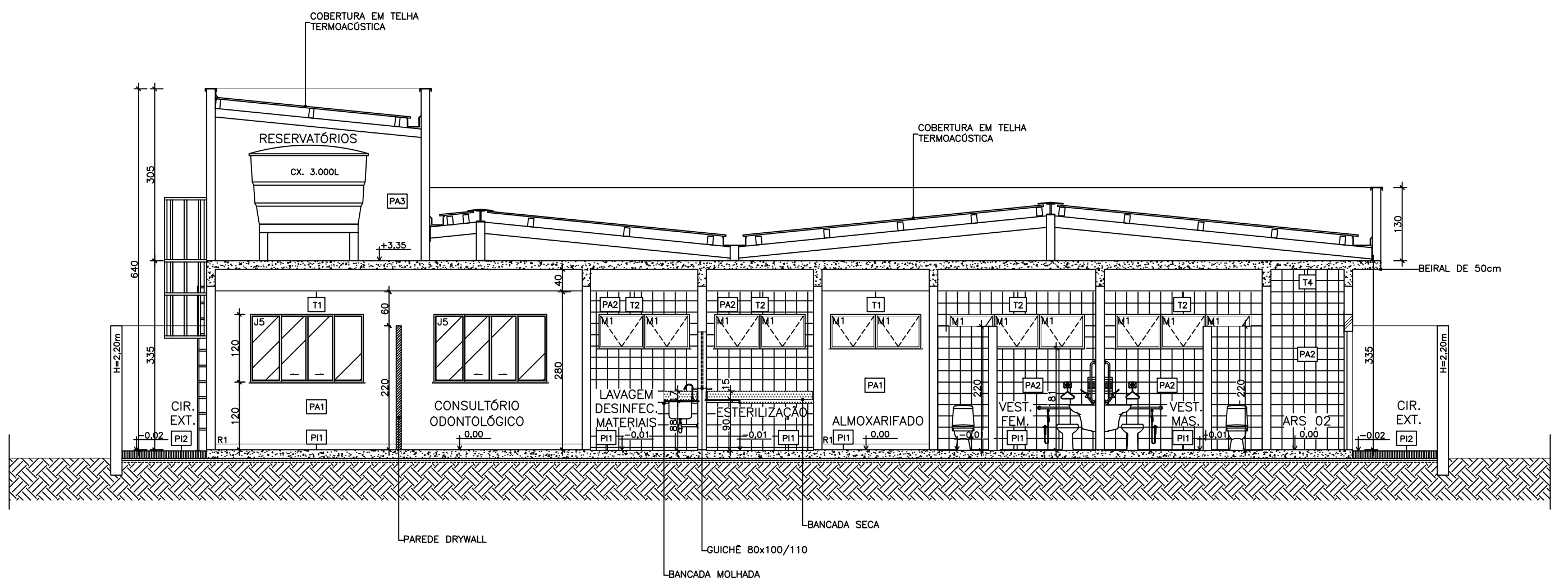

CORTE BB
ESCALA 1:75
UBS PADRÃO ALVENARIA – TIPO I

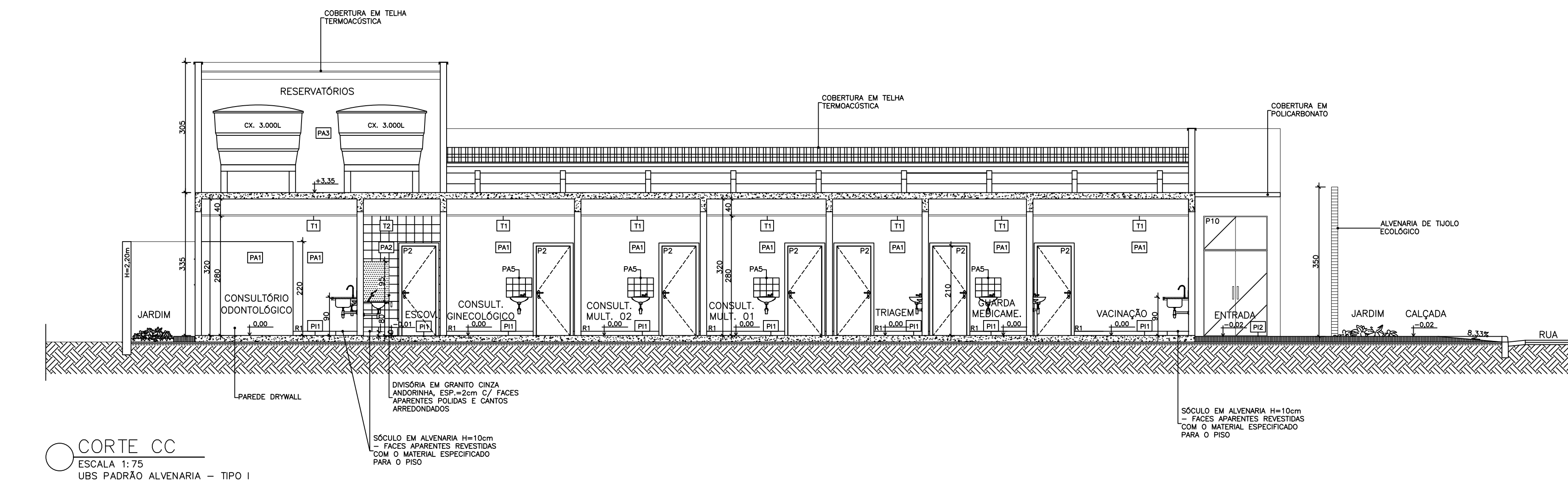

CORTE CC
ESCALA 1:75
UBS PADRÃO ALVENARIA – TIPO I



DIAGRAMA DE COBERTURA
ESCALA 1:100
UBS PADRÃO ALVENARIA – TIPO I

ESPECIFICAÇÃO COBERTURA	
	COBERTURA EM TELHA METÁLICA GALVANIZADA TIPO DUPLA TERMOACÚSTICA COM DUAS FACES TRAPEZOIDAIS, ESP. 0,43mm, PREENCHIMENTO EM POLIESTIRENO EXPANDIDO/ISOPOR COM ESP. 30mm, ACABAMENTO NATURAL, INCLUSIVE ACESSÓRIOS PARA FIXAÇÃO
	COBERTURA EM POLICARBONATO ALVEOLAR, CHAPA LISA DE 100mm – VÃO LIVRE DE 1050mm, NA COR BRANCO LEITOSO, E PERFIS METÁLICOS COM PINTURA ELETROSTÁTICA NA COR BRANCO

ESCALA MAR
ACESSO A CAIXA

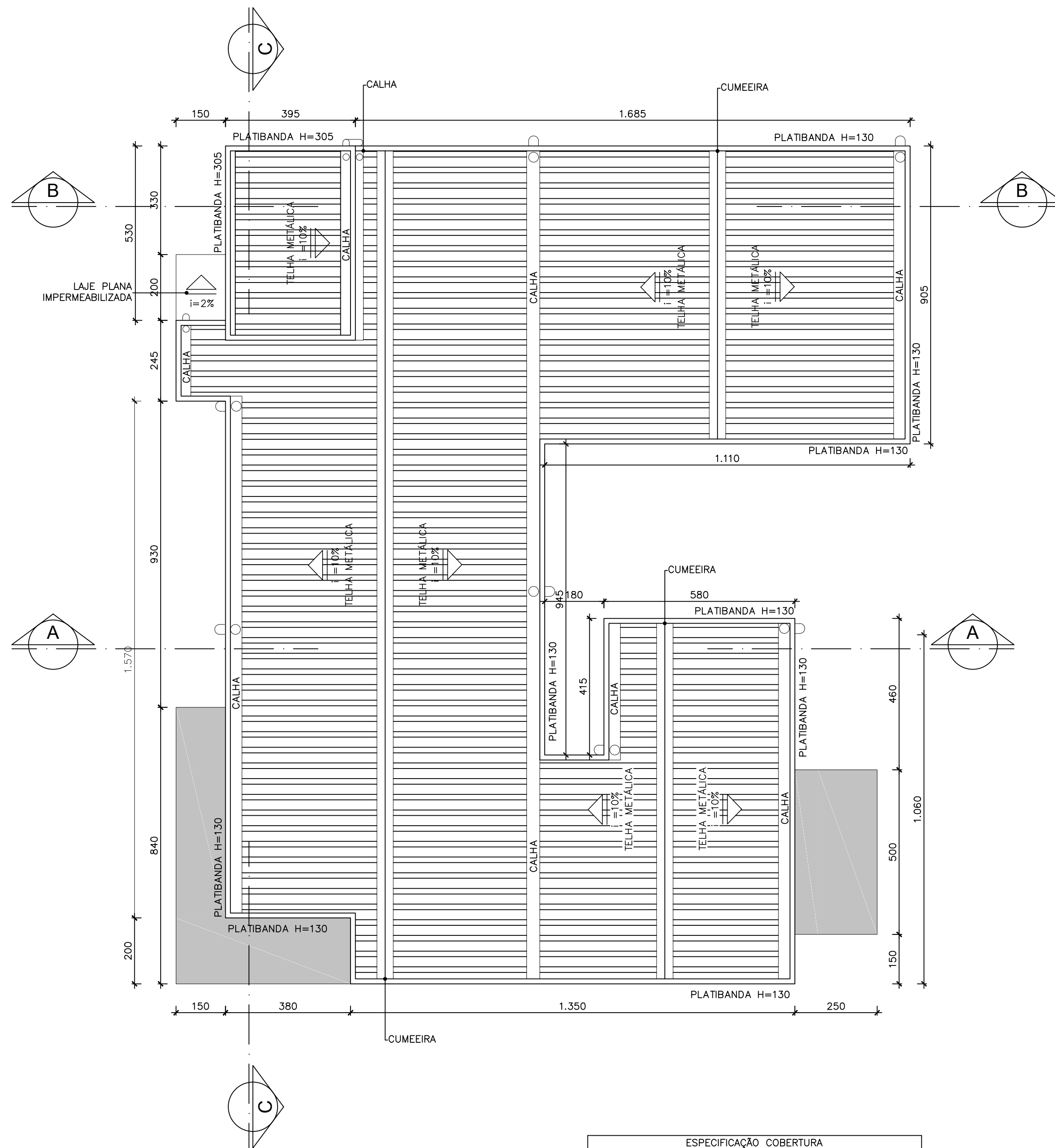
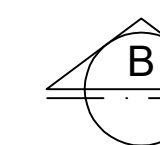

11

11

APROVAÇÃO					
PROJETO APROVADO PELA VIGILÂNCIA SANITÁRIA ESTADUAL DE MINAS GERAIS/SUBSECRETARIA DE VIGILÂNCIA EM SAÚDE – CONFORME PARECER TÉCNICO Nº 509/23 DE 25/05/2023.					
0	EMISSIONAL INICIAL	B	18/05/23	UEPM/DCSL	CCPC SES/MG
Nº	DESCRIÇÃO	T.E.	DATA	PRO.	VER. APR.
UBS PADRÃO ALVENARIA – TIPO I					
T.E. – TIPOS DE EMISSÃO					
A – PRELIMINAR	C – P/ CONHECIMENTO	E – P/ CONSTRUÇÃO	G – CONF. CONSTRUÍDO	L – APROVADO	
B – P/APROVAÇÃO	D – P/ COTAÇÃO	F – CONF. COMPRADO	H – CANCELADO		
GOVERNO DE MINAS SECRETARIA DE ESTADO DE SAÚDE					
TÍTULO				ÁREAS (m²)	
UBS PADRÃO ALVENARIA – TIPO I				TERRENO	
CORTES E DIAGRAMA DE COBERTURA				3.500,00	
COORDENAÇÃO DE CONVÊNIOS E PRESTAÇÃO DE CONTAS (CCPC) – SES/SILC/DIFE				ÁREA CONSTRUÍDA	
466,18				REVISÃO	
PROJETO RESPONSÁVEL TÉCNICO				DATA	
JÚLIA ESTER DE P. MEDRADO				18/05/23	
CAU A155640-1				03/04	
PROJETO RESPONSÁVEL TÉCNICO				REVISÃO	
DENISE CÂNDIDO DE SA LIMA				00	
CREA-MG 149.625/D					
ENDEREÇO SES-MG					
RODOVIA PAPA JOÃO PAULO II, BAIRRO SERRA VERDE,					
Nº4143 – BH / MG CEP: 31630-900 – EDIFÍCIO MINAS					

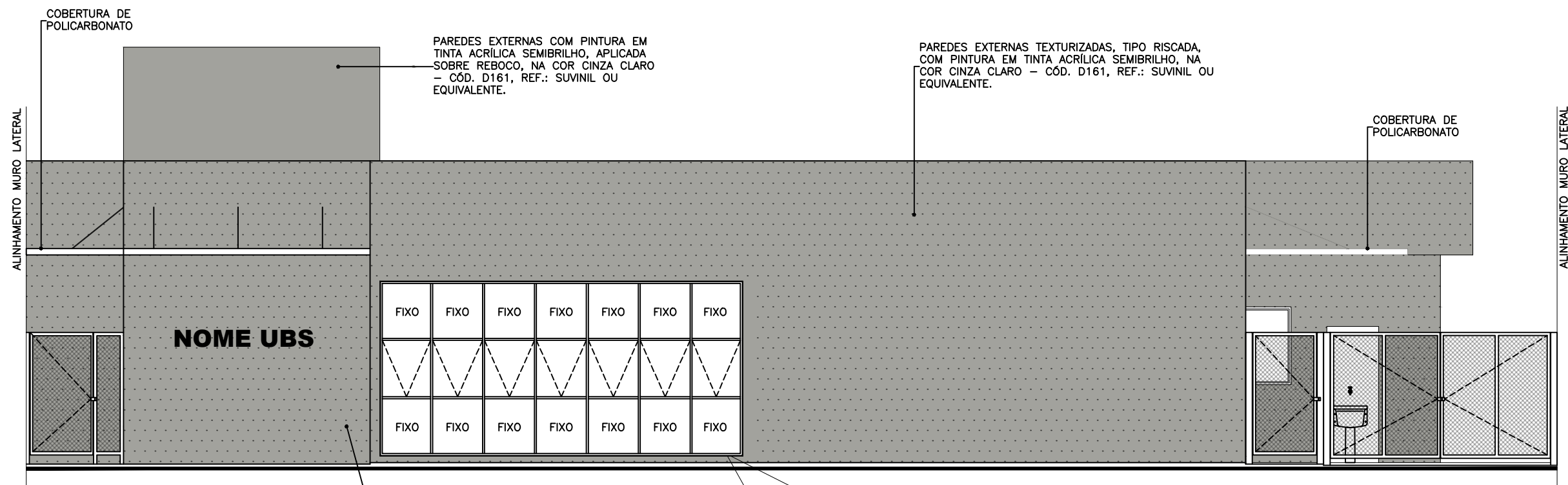

VISTA 01
ESCALA 1:75
UBS PADRÃO ALVENARIA - TIPO I

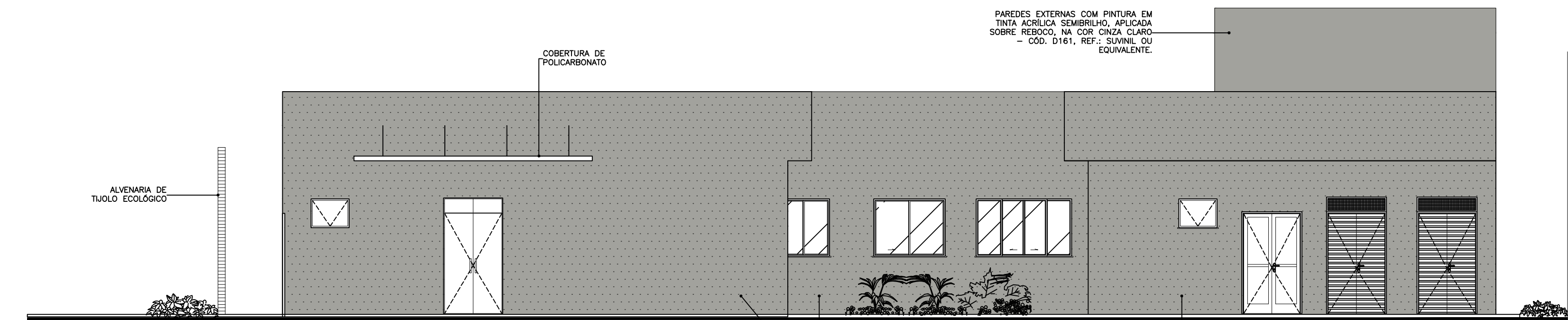

VISTA 02
ESCALA 1:75
UBS PADRÃO ALVENARIA - TIPO I

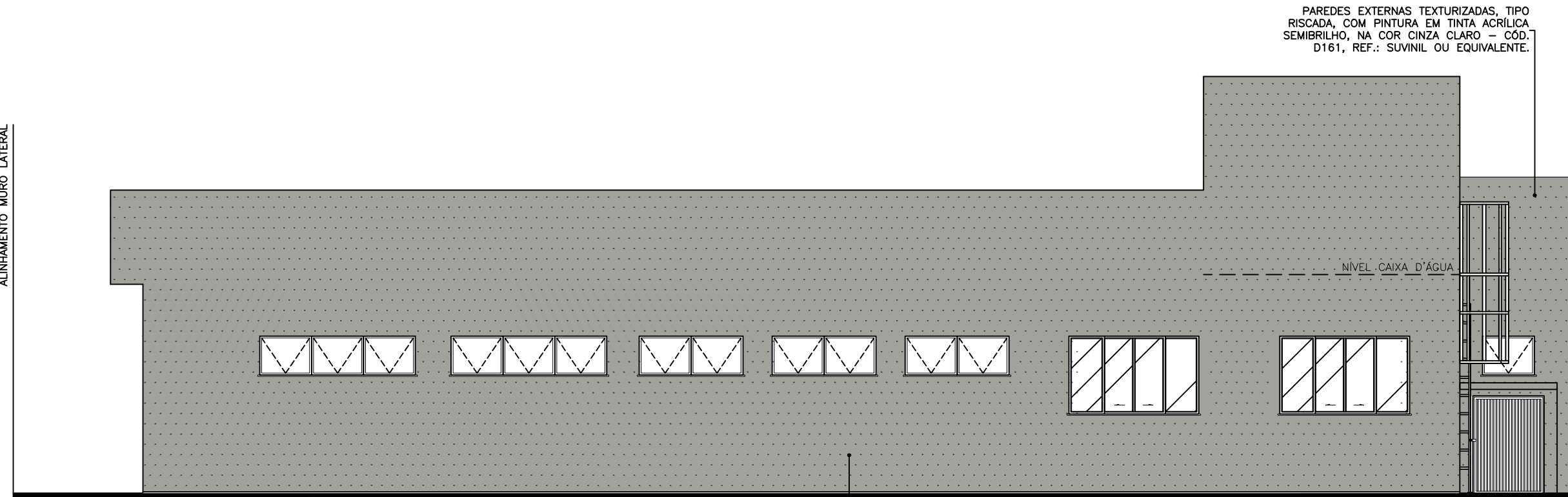

VISTA 03
ESCALA 1:75
UBS PADRÃO ALVENARIA - TIPO I

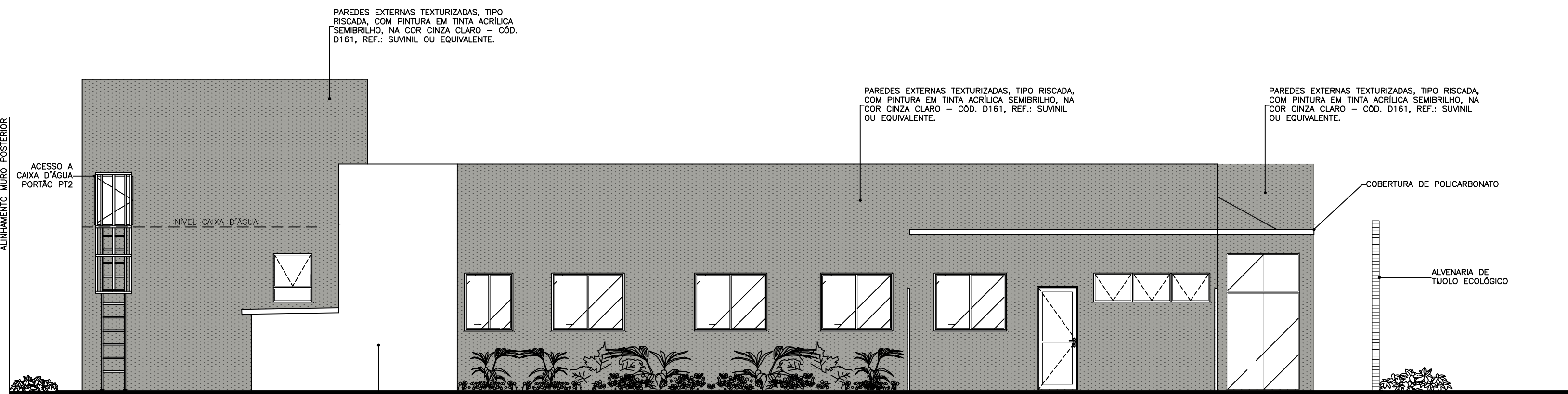

VISTA 04
ESCALA 1:75
UBS PADRÃO ALVENARIA - TIPO I



PERSPECTIVA
ESCALA SEM ESCALA
UBS PADRÃO ALVENARIA - TIPO I

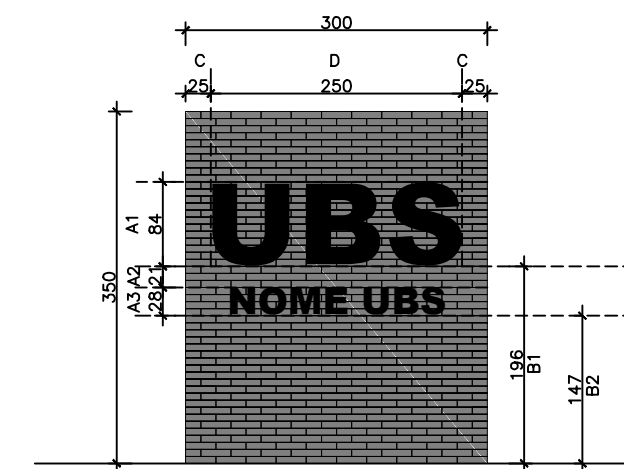

MURO FRONTAL
ESCALA 1:75
UBS PADRÃO ALVENARIA - TIPO I

MURO FRONTAL ESTRUTURADO EM TUILO ECOLÓGICO COM DOIS FUROS, ACABAMENTO NATURAL - DIMENSÕES DA ALVENARIA 3,0x3,50m.				
DIMENSÕES		TEXTO 1	TEXTO 2	
A1	ALTURA DO TEXTO 1	ESCRITA PADRÃO EM TODAS AS UNIDADES "UBS", FONTE ARIAL, LETRA CAIXA EM ACM, ESP. 20mm, ACABAMENTO FOSCO, NA COR BRANCO - O POSICIONAMENTO DA ESCRITA DEVERÁ SER CENTRALIZADA EM RELAÇÃO AO TEXTO 1	ESCRITA COM O NOME DA UBS, LETRA CAIXA EM ACM, ESP. 20mm, ACABAMENTO FOSCO, NA COR BRANCO - O POSICIONAMENTO DA ESCRITA DEVERÁ SER CENTRALIZADA EM RELAÇÃO AO TEXTO 1	
A2	DISTÂNCIA ENTRE O TEXTO 1 E O TEXTO 2			
A3	ALTURA DO TEXTO 2			
B1	ALTURA DA BASE DO TEXTO 1			
B2	ALTURA DA BASE DO TEXTO 2			
C	ESPAÇAMENTO LATERAL DO TEXTO 1			
D	ESPAÇO DESTINADO A FIXAÇÃO DAS LETRAS - CENTRALIZAR A ESCRITA DO TEXTO RESPEITANDO OS DISTANCIAMENTOS LATERAIS			

OBS.: NOS CASOS EM QUE O NOME DA UBS NÃO COUBER NO MURO FRONTAL, PODERÁ SER UTILIZADO O ESPAÇO INDICADO NO MEMORIAL DESCRITIVO.

OBS.: NOS CASOS EM QUE O NOME DA UBS NÃO COUBER NO MURO FRONTAL, PODERÁ SER UTILIZADO O ESPAÇO INDICADO NO MEMORIAL DESCRITIVO.

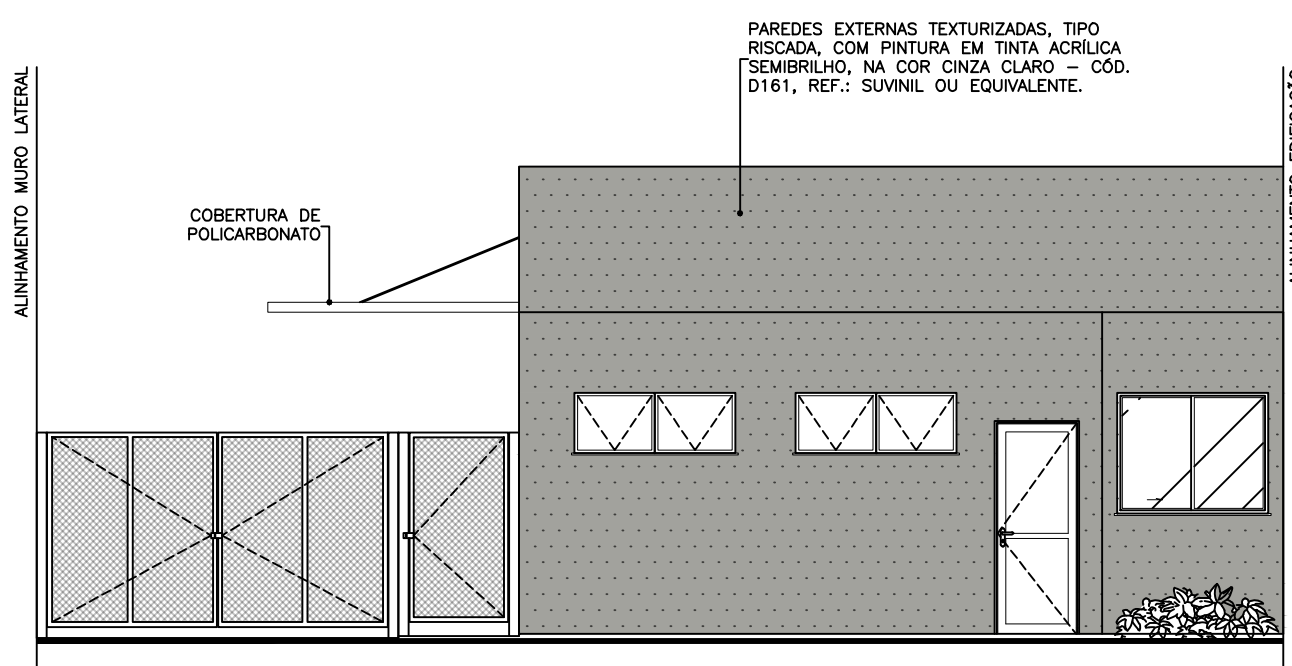

VISTA 05
ESCALA 1:75
UBS PADRÃO ALVENARIA - TIPO I

APROVAÇÃO						
PROJETO APROVADO PELA VIGILÂNCIA SANITÁRIA ESTADUAL DE MINAS GERAIS/SUBSECRETARIA DE VIGILÂNCIA EM SAÚDE - CONFORME PARECER TÉCNICO Nº 509/23 DE 25/05/2023.						
REVISÕES						
0	EMISSÃO INICIAL	B	18/05/23	JEPM/DCSL	CCPC	SES/MG
Nº	DESCRIÇÃO	T.E.	DATA	PRO.	VER.	APR.
UBS PADRÃO ALVENARIA - TIPO I						
T.E. - TIPOS DE EMISSÃO						
A - PRELIMINAR C - P/ CONHECIMENTO E - P/ CONSTRUÇÃO G - CONF. CONSTRUÍDO L - APROVADO B - P/APROVAÇÃO D - P/ COTAÇÃO F - CONF. COMPRADO H - CANCELADO						
GOVERNO DE MINAS SECRETARIA DE ESTADO DE SAÚDE						
TÍTULO					ÁREAS (m²)	
UBS PADRÃO ALVENARIA - TIPO I VISTAS					TERRENO 3.500,00	
PROJETO RESPONSÁVEL TÉCNICO JÚLIA ESTER DE P. MEDRADO CAU A155640-1					ÁREA CONSTRUÍDA 466,18	
PROJETO RESPONSÁVEL TÉCNICO DENISE CÂNDIDO DE SA LIMA CREA-MG 149.625/D					PRANCHA 04/04	
ENDERECO SES-MG RODOVIA PAPA JOÃO PAULO II, BAIRRO SERRA VERDE, Nº4143 - BH / MG CEP: 31630-900 - EDIFÍCIO MINAS					DATA 18/05/23	
					REVISÃO 00	